	ADMINISTRACIÓN PÚBLICA MUNICIPAL 2021-2024	2022
	CARRERA TÉCNICA EN POLICIOLOGÍA, NIVEL MEDIO SUPERIOR TERMINAL	sm-cel-ip-01
		Página 1 de 2

PROCEDIMIENTO

1. Se realiza entrevista al candidato por llamada telefónica y de manera presencial, asimismo se le da información respecto a INFOPOL y actividades que se realizan.
2. Se lleva a cabo valoración médica.
3. Se aplican valoraciones físicas y psicométricas.
4. Se solicitan valoraciones al área del personal en Presidencia, así como al C4 y C5 de cada candidato.
5. Se conforma expediente físico y digital del candidato.
6. Se entrega expediente a la Secretaría de Seguridad Ciudadana.
7. Se recibe informe de fecha de atlas por parte de la Dirección de Personal.
8. Ingreso a INFOPOL.

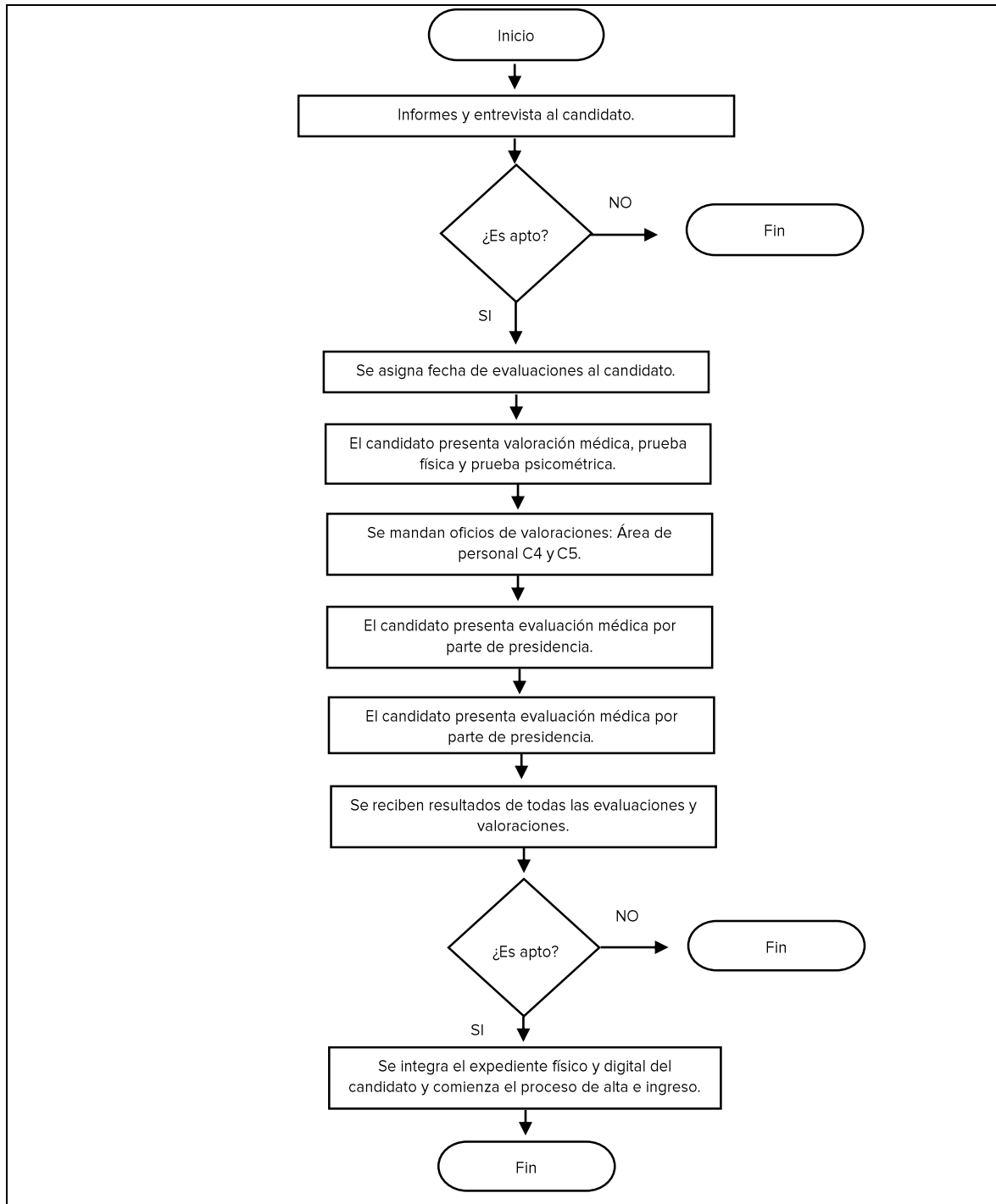

DIAGRAMA DE FLUJO



NOTA

El tiempo de validación y análisis de la información por parte del Instituto comprende un tiempo de respuesta de 10 días, en el cual se incluye la valoración médica, física y psicométrica; posteriormente los expedientes se turnan a la Secretaría de Seguridad Ciudadana y Presidencia Municipal quienes, en un plazo de 15 días, seleccionan a los aspirantes para su alta e ingreso.